



**PREFEITURA DO MUNICÍPIO DE CONTAGEM**  
Secretaria Municipal de Educação – Diretoria Administrativa Financeira  
Diretoria Financeira – Gerência de Caixa Escolar

Doc. 4483  
19/12/18

**2º TERMO ADITIVO AO TERMO DE COMPROMISSO Nº.071/2018, que entre si celebram o MUNICÍPIO DE CONTAGEM e a CAIXA ESCOLAR PROFESSOR DOMINGOS JOSÉ DA SILVA DINIZ.**

O **MUNICÍPIO DE CONTAGEM** com sede na Praça Presidente Tancredo Neves nº. 200, Bairro Camilo Alves, Contagem/MG, inscrito no CNPJ Nº.18.715.508/0001-31, doravante denominado **MUNICÍPIO**, por intermédio da Secretaria Municipal de Educação – **SEDUC**, neste ato representada pela Secretária Municipal de Educação, Sueli Maria Baliza Dias, brasileira, casada, residente e domiciliada em Belo Horizonte/MG, na Avenida Senador José Augusto, nº 260 – Apto.1304/torre 1, Bairro Buritis, CEP: 30.575-847, inscrito no CPF 295.822.456-20, portador da CI M-1.113.842 SSP/MG, e de outro lado a **CAIXA ESCOLAR PROFESSOR DOMINGOS JOSÉ DA SILVA DINIZ**, entidade civil, sem fins lucrativos, inscrita no CNPJ sob o nº. 20.226.890/0001-61 com sede na **ESOLA MUNICIPAL PROFESSOR DOMINGOS JOSÉ DA SILVA DINIZ**, situada à Rua Três, nº 314, Bairro Parque São João, em Contagem/MG, CEP. 32.342-240, denominada simplesmente “**CAIXA ESCOLAR**”, neste ato representada por sua Presidente Regina Soares Padilha, residente e domiciliado em BH/MG na Rua Elza, nº. 265, Bairro Suzana, portador do CPF Nº. 507.923.006-10 e RG M- 4.089.936 SSP/MG, acordam firmar o presente TERMO DE COMPROMISSO, nos termos do Decreto Municipal nº 409, de 28 de fevereiro de 2018, da Lei Federal nº 9.394, de 20 de dezembro de 1996, e, no que couber, da Lei Federal nº. 8.666, de 21 de Junho de 1993 e do Decreto Municipal nº 30, de 23 de fevereiro de 2017, e ainda nos termos da proposta do Plano de Trabalho e pelas cláusulas a seguir expressas, definidoras dos direitos, obrigações e responsabilidades das partes.

**CLÁUSULA PRIMEIRA – DO OBJETO**

**1.1** O presente Termo Aditivo tem por objeto o aporte de recursos financeiros ao Termo de Compromisso 071, no valor de R\$14.999,97 (Quatorze mil, novecentos e noventa e nove reais e noventa e sete centavos)

**1.2** O **MUNICÍPIO** realizará o repasse de recursos financeiros para cobrir despesas de capital, de acordo com o Plano de Trabalho anexo.

**PARÁGRAFO ÚNICO:** Considerando o aporte supracitado e tendo em vista o valor originário do Termo de Compromisso ora aditado, o valor total do Termo em referência passa a ser de R\$ 44.530,99 (Quarenta e quatro mil, quinhentos e trinta reais e noventa e nove centavos). Faz parte integrante deste Termo de Compromisso, como se nele transcrito estivesse, o seguinte documento: **OF:010/2018** e Plano de Trabalho.

**CLÁUSULA SEGUNDA – REPASSE, EXECUÇÃO E DOTAÇÃO ORÇAMENTÁRIA**

**2.1 REPASSE:** O recurso será liberado em 1 (uma) parcela de capital, conforme Cronograma de Desembolso Financeiro (**quadro 10**) do Plano de Trabalho anexo.

**2.2 EXECUÇÃO:** A execução do recurso deverá ocorrer conforme estabelecido no Cronograma de Execução (**quadro 11**) do Plano de Trabalho anexo.



b

10



**PREFEITURA DO MUNICÍPIO DE CONTAGEM**  
Secretaria Municipal de Educação – Diretoria Administrativa Financeira  
Diretoria Financeira – Gerência de Caixa Escolar

**2.3 DOTAÇÃO ORÇAMENTÁRIA:** As despesas com a execução deste Termo de Compromisso, correm por conta das seguintes dotações orçamentárias:

**1.12.1.12.361.0029.2081- 44504100 Fonte: 0101**

**CLÁUSULA TERCEIRA – DA PRESTAÇÃO DE CONTAS**

A prestação de contas da parcela deverá ser realizada conforme Cronograma de Prestação de Contas (quadro 12) do Plano de Trabalho anexo.

**CLÁUSULA QUARTA – DA VIGÊNCIA**

O presente Termo Aditivo terá vigência até 31/01/2019.

**CLÁUSULA QUINTA – DA RATIFICAÇÃO**

Permanecem inalteradas as demais Cláusulas e condições do Termo de Compromisso originário, sendo ratificadas pelo presente Termo.

E, por estarem assim justos e acordados com as condições e cláusulas estabelecidas, os partícipes assinam o presente instrumento, a fim de que surtam seus devidos efeitos legais na presença de 02 (duas) testemunhas.

Contagem, 11 de dezembro de 2018.

  
**SUELI MARIA BALIZA DIAS**  
Secretária Municipal de Educação

  
**REGINA SOARES PADILHA** 21363854  
Caixa Escolar Professor Domingos José da Silva Diniz

1ª TESTEMUNHA \_\_\_\_\_

CPF \_\_\_\_\_

2ª TESTEMUNHA \_\_\_\_\_

CPF \_\_\_\_\_





PLANO DE TRABALHO			
<b>01 - DADOS CADASTRAIS</b>			
ORGÃO/ENTIDADE PROPONENTE/ EXECUTORA: CAIXA ESCOLAR PROFESSOR DOMINGOS JOSE DA SILVA DINIZ			
CNPJ:	20.226.890/0001-61	LEI DE UTILIDADE PÚBLICA Nº 420382008	
ENDEREÇO DA SEDE			
Logradouro:	RUA TRÊS	Nº:	314 CEP: 32.342-240
Bairro:	PARQUE SÃO JOÃO	Cidade:	CONTAGEM UF: MG
Telefone/Endereço Eletrônico:			
DADOS BANCÁRIOS			
Banco/nº:	1	Nº conta corrente:	95.879-4 Agência/nº: 0503-7
DADOS DO RESPONSÁVEL			
Nome: REGINA SOARES PADILHA			
CPF:	507.923.006-10	CI/Orgão Expedidor:	M- 4.089.936 SSP/MG
Cargo/Função:	DIRETORA	Período de Mandato:	JAN/2018 A 31/12/2018
ENDEREÇO DO RESPONSÁVEL			
Logradouro:	RUA ELZA	Nº:	265 CEP: 31.260-530
Bairro:	SUZANA	Cidade:	BELO HORIZONTE UF: MG
Telefone/Endereço Eletrônico:			
<b>02 - OUTROS PARTICIPES</b>			
ENTIDADE INTERVENIENTE:			
Endereço:			
Órgão/ concedente:	Secretaria Municipal de Educação		
Nome do Responsável:	Sueli Maria Baliza Dias		
<b>03 - DESCRIÇÃO DO PROGRAMA</b>			
TÍTULO:	MANUTENÇÃO E DESENVOLVIMENTO DO ENSINO BÁSICO		
PERÍODO DE EXECUÇÃO			
Início:	Dezembro de 2018	Término:	31/01/2019
IDENTIFICAÇÃO DO OBJETO			
Execução do PROGRAMA DE MANUTENÇÃO DE DESENVOLVIMENTO DA EDUCAÇÃO BÁSICA, de forma a contribuir supletivamente para a melhoria da estrutura física e das atividades pedagógicas da CAIXA ESCOLAR PROFESSOR DOMINGOS JOSE DA SILVA DINIZ.			
JUSTIFICATIVA			
Contribuir para a elevação da qualidade da educação básica, tornando sua oferta equitativa, e reforçar a autonomia gerencial da unidade escolar.			



↳



<b>04 - PÚBLICO ALVO</b>		
Alunos da rede municipal de ensino fundamental e infantil matriculados na unidade escolar constante na item 1 deste plano.		
Total de alunos beneficiados:	265	
<b>05 - METAS</b>		
<b>Item</b>	<b>Meta</b>	<b>Prazo</b>
1	Garantir a manutenção e conservação de equipamentos e mobiliários, e aquisição de materiais necessários ao ensino fundamental e da educação infantil conforme aos incisos II, III, IV, V e VIII do artigo 70 da Lei 9.394/96 LDB.	Dezembro/ 2018 a Janeiro/2019
2	Aprimoramento da qualidade e à expansão do ensino;	Dezembro/ 2018 a Janeiro/2019
3	Realização de atividades-meio necessárias ao funcionamento dos sistemas de ensino;	Dezembro/ 2018 a Janeiro/2019
<b>06 - ÁREAS DE APLICAÇÃO</b>		
<b>CLASSIFICAÇÃO</b>		<b>DETALHAMENTO DOS ELEMENTOS DE DESPESA</b>
INVESTIMENTO (CAPITAL)	Aquisição de material permanente – bens móveis e equipamentos ou construção (desde que autorizadas pela SEDUC).	
<b>07 - CRONOGRAMA DE DESEMBOLSO FINANCEIRO - CONCEDENTE</b>		
<b>CLASSIFICAÇÃO ORÇAMENTÁRIA</b>		
Despesas de Capital - Recursos Vinculados - Ensino Fundamental 1.12.1.12.361.0029.2081- 445041 Fonte: 0101		
<b>DESCRIÇÃO DA DESPESA</b>	<b>VALORES</b>	<b>DATA PREVISTA</b>
INVESTIMENTO FUNDAMENTAL/ – Parcela Única - Construção de novo muro.	R\$ 14.999,97	Dezembro/ 2018 a Janeiro/2019
<b>TOTAL GERAL</b>	R\$ 14.999,97	
<b>08 - CRONOGRAMA DE EXECUÇÃO - PROPONENTE</b>		
<b>DESCRIÇÃO DA DESPESA</b>	<b>VALORES</b>	<b>DATA PREVISTA</b>
INVESTIMENTO FUNDAMENTAL/ – Parcela Única - Construção de novo muro.	R\$ 14.999,97	Dezembro/ 2018 a Janeiro/2019
<b>TOTAL GERAL</b>	R\$ 14.999,97	
<b>09 - CRONOGRAMA DE PRESTAÇÃO DE CONTAS</b>		
<b>Tipo de Recurso</b>	<b>Descrição</b>	<b>Prazo</b>
INVESTIMENTO FUNDAMENTAL/ – Parcela Única - Construção de novo muro.	R\$ 14.999,97	Até 28/02/2019

4

10





**10- DECLARAÇÃO**

Na qualidade de representante legal do proponente, declaro para fins de prova junto a Prefeitura Municipal de Contagem, para os efeitos e sob as penas da lei, que inexistem quaisquer débitos em mora ou situação de inadimplência com qualquer órgão ou entidade da Administração Pública, que impeça a transferência de recursos oriundos de dotações consignadas nos Orçamentos do Município, na forma deste Plano de Trabalho.

Contagem, 11 de Dezembro de 2018



**REGINA SOARES PADILHA**

Caixa Escolar Professor Domingos José da Silva Diniz

**11- APROVAÇÃO**

O Plano de Trabalho atende as expectativas desta Diretoria.

Contagem, de de 2018

  
Superintendência de Educação Básica

  
Diretoria de Orçamento e Finanças

Aprovo o presente Plano de Trabalho e solicito a elaboração Termo de Compromisso.

Contagem, de de 2018

  
**SUELI MARIA BALIZA DIAS**  
Secretária Municipal de Educação





ESCOLA MUNICIPAL "PROFESSOR DOMINGOS DINIZ"  
Lei de Criação: nº 1229/75  
**PORTARIAS DE AUTORIZAÇÃO**  
Rua Três nº 314 - Bairro Parque São João Contagem Minas Gerais  
CEP 32.342-240 TELEFONE (31) 3352-5218

Ofício n.º 0069/2018

Contagem,  
04 de Dezembro de 2018.

Assunto: Solicitação de verba para reforma do muro

Prezados,

Conforme orientação da Secretaria de Educação, solicitamos verba para a reforma do muro externo da escola. Devido ao período chuvoso houve queda parcial do muro que faz divisa com a Rua Shalon. Os moradores da vizinhança constantemente pedem providências à escola para que se evite queda de outras partes do muro, que se encontra em situação de risco. Sem mais para o momento;

Aguardamos retorno,

Atenciosamente,

  
Regina Soares Padilha  
Diretora

AV. PROF. DOMINGOS DINIZ  
Regina Soares Padilha  
Diretora  
Matrícula: 21363854





**ESCOLA MUNICIPAL PROFESSOR DOMINGOS DINIZ**

R. Três, 341 - Parque Sao Joao, Contagem - MG, 32342-240

**OBJETO DO ORÇAMENTO: Remoção do entulho decorrente da queda do muro; remoção da concertina danificada; construção de novo muro(16,00mx3,50m), incluso chapisco e pintura; reassentamento do alambrado acima do muro.**

ITEM	DESCRIÇÃO	UND	QTDE	VALOR UN.	VALOR TOTAL
<b>01</b>	<b>MOBILIZAÇÃO E DESMOBILIZAÇÃO DE OBRA - PARA OBRAS EXECUTADAS EM CENTROS URBANOS OU PRÓXIMOS DE CENTROS URBANOS</b>				
01.01	OBRAS ATÉ O VALOR DE 1.000.000,00	%	3,00	R\$ 14.563,08	R\$ 436,89
<b>02</b>	<b>DEMOLIÇÕES E REMOÇÕES</b>				
02.01	DEMOLIÇÃO DE ALVENARIA DE TIJOLO E BLOCO SEM APROVEITAMENTO DO MATERIAL, INCLUSIVE AFASTAMENTO	m³	10,50	R\$ 96,40	R\$ 1.012,20
02.02	REMOÇÃO DE CONCERTINA D = 450 MM, 610 MM OU 730 MM - COM REAPROVEITAMENTO	m	16,00	R\$ 2,15	R\$ 34,40
02.03	TRANSPORTE DE MATERIAL DE QUALQUER NATUREZA CARRINHO DE MÃO DMT <= 50 M	m³	10,50	R\$ 30,75	R\$ 322,88
02.04	CAÇAMBA 5m³	vg	2,00	R\$ 303,05	R\$ 606,10
<b>03</b>	<b>FUNDAÇÕES E TRABALHOS EM TERRA</b>				
03.01	ESCAVAÇÃO MANUAL DE VALAS H <= 1,50 M	m³	1,44	R\$ 52,28	R\$ 75,28
<b>04</b>	<b>ALVENARIAS E DIVISOES</b>				
04.01	ALVENARIA DE BLOCO DE CONCRETO, E= 15 CM, A REVESTIR, VEDAÇÃO	m²	56,00	R\$ 49,59	R\$ 2.776,90
<b>05</b>	<b>ESTRUTURAS DE CONCRETO E METALICA</b>				
05.01	CINTA ARMADA EM CONCRETO 20 MPA, INCLUSIVE LASTRO 5 CM EM CONCRETO MAGRO 9 MPA, FORMAS LATERAIS E DESFORMA.	m³	0,96	R\$ 2.024,75	R\$ 1.943,76
05.02	PILAR EM CONCRETO APARENTE 20 MPA, INCLUSIVE ARMAÇÃO, FORMA PLASTIFICADA E DESFORMA	m³	1,26	R\$ 2.024,75	R\$ 2.551,19
05.03	VIGA 0,10 A 0,20 M DE LARGURA, CONCRETO 1:2:4 COM ARMAÇÃO E FORMA RESINADA	m³	0,48	R\$ 2.024,75	R\$ 971,88
<b>06</b>	<b>REVESTIMENTOS</b>				
06.01	CHAPISCO COM ARGAMASSA 1:3 CIM./AREIA, A PENEIRA	m²	112,00	R\$ 9,30	R\$ 1.041,60
06.02	PINTURA ACRILICA FOSCA, SEM MASSA, EM REBOCO SEM SELADOR	m²	112,00	R\$ 10,89	R\$ 1.219,40
<b>07</b>	<b>SERVIÇOS DIVERSOS</b>				
07.01	CONCERTINA CLIPADA MODELO ESPIRAL HELICOIDAL DUPLA D = 450 MM	m	16,00	R\$ 76,91	R\$ 1.230,60
07.02	REASSENTAMENTO DO ALAMBRADO	vb	1,00	R\$ 625,00	R\$ 625,00
<b>08</b>	<b>LIMPEZA GERAL</b>				
08.01	LIMPEZA FINAL DA OBRA	m²	56,00	R\$ 2,71	R\$ 151,90

**VALOR TOTAL: R\$ 14.999,97**

 Contagem, 26 de novembro de 2018  
 Orçamento válido por 60 (sessenta) dias a contar data de apresentação

**08 334 857/0001-50**  
**DHD PRESTAÇÃO DE SERVIÇOS**  
**DE CONSTRUÇÃO CIVIL LTDA.**  
 Rua Seis, N.º 86  
 Bairro Morada Nova - CEP 32143-480  
**CONTAGEM - MG**

**Ebe A. Cunha Melo**  
 Sócia - Proprietária  
 DHD Engenharia

Ebe Aparecida da Cunha Melo  
 M 2.834.303  
 Sócia Proprietária  
 DHD Engenharia



**ESCOLA MUNICIPAL PROFESSOR DOMINGOS DINIZ**

R. Três, 341 - Parque Sao Joao, Contagem - MG, 32342-240

**OBJETO DO ORÇAMENTO: Remoção do entulho decorrente da queda do muro; remoção da concertina danificada; construção de novo muro(16,00mx3,50m), incluso chapisco e pintura; reassentamento do alambrado acima do muro.**

ITEM	DESCRIÇÃO	UND	QTDE	VALOR UN.	VALOR TOTAL
01	MOBILIZAÇÃO E DESMOBILIZAÇÃO DE OBRA - PARA OBRAS EXECUTADAS EM CENTROS URBANOS OU PRÓXIMOS DE CENTROS URBANOS				
01.01	OBRAS ATÉ O VALOR DE 1.000.000,00	%	3,00	R\$ 17.640,11	R\$ 529,20
02	DEMOLIÇÕES E REMOÇÕES				
02.01	DEMOLIÇÃO DE ALVENARIA DE TIJOLO E BLOCO SEM APROVEITAMENTO DO MATERIAL, INCLUSIVE AFASTAMENTO	m³	10,50	R\$ 98,33	R\$ 1.032,44
02.02	REMOÇÃO DE CONCERTINA D = 450 MM, 610 MM OU 730 MM - COM REAPROVEITAMENTO	m	16,00	R\$ 2,19	R\$ 35,09
02.03	TRANSPORTE DE MATERIAL DE QUALQUER NATUREZA CARRINHO DE MÃO DMT <= 50 M	m³	10,50	R\$ 31,37	R\$ 329,33
02.04	CAÇAMBA 5m³	vg	2,00	R\$ 309,11	R\$ 618,22
03	FUNDAÇÕES E TRABALHOS EM TERRA				
03.01	ESCAVAÇÃO MANUAL DE VALAS H <= 1,50 M	m³	1,44	R\$ 53,32	R\$ 76,78
04	ALVENARIAS E DIVISOES				
04.01	ALVENARIA DE BLOCO DE CONCRETO, E= 15 CM, A REVESTIR, VEDAÇÃO	m²	56,00	R\$ 50,58	R\$ 2.832,44
05	ESTRUTURAS DE CONCRETO E METALICA				
05.01	CINTA ARMADA EM CONCRETO 20 MPA, INCLUSIVE LASTRO 5 CM EM CONCRETO MAGRO 9 MPA, FORMAS LATERAIS E DESFORMA.	m³	0,96	R\$ 3.544,91	R\$ 3.403,11
05.02	PILAR EM CONCRETO APARENTE 20 MPA, INCLUSIVE ARMAÇÃO, FORMA PLASTIFICADA E DESFORMA	m³	1,26	R\$ 3.126,08	R\$ 3.938,86
05.03	VIGA 0,10 A 0,20 M DE LARGURA, CONCRETO 1:2:4 COM ARMAÇÃO E FORMA RESINADA	m³	0,48	R\$ 2.124,92	R\$ 1.019,96
06	REVESTIMENTOS				
06.01	CHAPISCO COM ARGAMASSA 1:3 CIM./AREIA, A PENEIRA	m²	112,00	R\$ 9,49	R\$ 1.062,43
06.02	PINTURA ACRÍLICA FOSCA, SEM MASSA, EM REBOCO SEM SELADOR	m²	112,00	R\$ 11,11	R\$ 1.243,79
07	SERVIÇOS DIVERSOS				
07.01	CONCERTINA CLIPADA MODELO ESPIRAL HELICOIDAL DUPLA D = 450 MM	m	16,00	R\$ 78,45	R\$ 1.255,21
07.02	REASSENTAMENTO DO ALAMBRADO	vb	1,00	R\$ 637,50	R\$ 637,50
08	LIMPEZA GERAL				
08.01	LIMPEZA FINAL DA OBRA	m²	56,00	R\$ 2,77	R\$ 154,94

**VALOR TOTAL: R\$ 18.169,32**

Contagem, 28 de novembro de 2018

Orçamento válido por 90 (noventa) dias a contar data de apresentação

27.022.552/0001-571

M &amp; C ENGENHARIA LTDA - ME

Rua Seis, Nº 96

B. Morada Nova - CEP 32143-480

CONTAGEM - MINAS GERAIS



Yuri Damasceno Torres

CREA 234416/D

Engenheiro Civil

M&amp;C Engenharia





**ESCOLA MUNICIPAL PROFESSOR DOMINGOS DINIZ**

R. Três, 341 - Parque Sao Joao, Contagem - MG, 32342-240

**OBJETO DO ORÇAMENTO: Remoção do entulho decorrente da queda do muro; remoção da concertina danificada; construção de novo muro(16,00mx3,50m), incluso chapisco e pintura; reassentamento do alambrado acima do muro.**

ITEM	DESCRIÇÃO	UND	QTDE	VALOR UN.	VALOR TOTAL
<b>01</b>	<b>MOBILIZAÇÃO E DESMOBILIZAÇÃO DE OBRA - PARA OBRAS EXECUTADAS EM CENTROS URBANOS OU PRÓXIMOS DE CENTROS URBANOS</b>				
01.01	OBRAS ATÉ O VALOR DE 1.000.000,00	%	5,00	R\$ 17.916,82	R\$ 895,84
<b>02</b>	<b>DEMOLIÇÕES E REMOÇÕES</b>				
02.01	DEMOLIÇÃO DE ALVENARIA DE TIJOLO E BLOCO SEM APROVEITAMENTO DO MATERIAL, INCLUSIVE AFASTAMENTO	m³	10,50	R\$ 99,87	R\$ 1.048,64
02.02	REMOÇÃO DE CONCERTINA D = 450 MM, 610 MM OU 730 MM - COM REAPROVEITAMENTO	m	16,00	R\$ 2,23	R\$ 35,64
02.03	TRANSPORTE DE MATERIAL DE QUALQUER NATUREZA CARRINHO DE MÃO DMT <= 50 M	m³	10,50	R\$ 31,86	R\$ 334,50
02.04	CAÇAMBA 5m³	vg	2,00	R\$ 313,96	R\$ 627,92
<b>03</b>	<b>FUNDAÇÕES E TRABALHOS EM TERRA</b>				
03.01	ESCAVAÇÃO MANUAL DE VALAS H <= 1,50 M	m³	1,44	R\$ 54,16	R\$ 77,99
<b>04</b>	<b>ALVENARIAS E DIVISOES</b>				
04.01	ALVENARIA DE BLOCO DE CONCRETO, E= 15 CM, A REVESTIR, VEDAÇÃO	m²	56,00	R\$ 51,37	R\$ 2.876,87
<b>05</b>	<b>ESTRUTURAS DE CONCRETO E METALICA</b>				
05.01	CINTA ARMADA EM CONCRETO 20 MPA, INCLUSIVE LASTRO 5 CM EM CONCRETO MAGRO 9 MPA, FORMAS LATERAIS E DESFORMA.	m³	0,96	R\$ 3.600,51	R\$ 3.456,49
05.02	PILAR EM CONCRETO APARENTE 20 MPA, INCLUSIVE ARMAÇÃO, FORMA PLASTIFICADA E DESFORMA	m³	1,26	R\$ 3.175,12	R\$ 4.000,65
05.03	VIGA 0,10 A 0,20 M DE LARGURA, CONCRETO 1:2:4 COM ARMAÇÃO E FORMA RESINADA	m³	0,48	R\$ 2.158,25	R\$ 1.035,96
<b>06</b>	<b>REVESTIMENTOS</b>				
06.01	CHAPISCO COM ARGAMASSA 1:3 CIM./AREIA, A PENEIRA	m²	112,00	R\$ 9,63	R\$ 1.079,10
06.02	PINTURA ACRÍLICA FOSCA, SEM MASSA, EM REBOCO SEM SELADOR	m²	112,00	R\$ 11,28	R\$ 1.263,30
<b>07</b>	<b>SERVIÇOS DIVERSOS</b>				
07.01	CONCERTINA CLIPADA MODELO ESPIRAL HELICOIDAL DUPLA D = 450 MM	m	16,00	R\$ 79,68	R\$ 1.274,90
07.02	REASSENTAMENTO DO ALAMBRADO	vb	1,00	R\$ 647,50	R\$ 647,50
<b>08</b>	<b>LIMPEZA GERAL</b>				
08.01	LIMPEZA FINAL DA OBRA	m²	56,00	R\$ 2,81	R\$ 157,37

**VALOR TOTAL: R\$ 18.812,66**

Orçamento válido por 60 (sessenta) dias a contar data de apresentação



ACERT CONSTRUÇÕES E SERVIÇOS LTDA.

Contagem, 28 de novembro de 2018

Rua Dezesseis nº 95 – Bairro Milanez  
Contagem/MG CEP: 32.143-170  
Tel: (31) 99168 2943



**ESCOLA MUNICIPAL PROFESSOR DOMINGOS DINIZ**

R. Três, 341 - Parque Sao Joao, Contagem - MG, 32342-240

**OBJETO DO ORÇAMENTO: Remoção do entulho decorrente da queda do muro; remoção da concertina danificada; construção de novo muro(16,00mx3,50m), incluso chapisco e pintura; reassentamento do alambrado acima do muro.**

ITEM	DESCRIÇÃO	UND	QTDE	VALOR UN.	VALOR UN.	VALOR TOTAL
<b>01</b>	<b>MOBILIZAÇÃO E DESMOBILIZAÇÃO DE OBRA - PARA OBRAS EXECUTADAS EM CENTROS URBANOS OU PRÓXIMOS DE CENTROS URBANOS</b>					
01.01	OBRAS ATÉ O VALOR DE 1.000.000,00	%	3,00	R\$ 17.785,38	R\$ 17.785,38	R\$ 533,56
<b>02</b>	<b>DEMOLIÇÕES E REMOÇÕES</b>					
02.01	DEMOLIÇÃO DE ALVENARIA DE TIJOLO E BLOCO SEM APROVEITAMENTO DO MATERIAL, INCLUSIVE AFASTAMENTO	m³	10,50	R\$ 77,12	R\$ 99,14	R\$ 1.040,95
02.02	REMOÇÃO DE CONCERTINA D = 450 MM, 610 MM OU 730 MM - COM REAPROVEITAMENTO	m	16,00	R\$ 1,72	R\$ 2,21	R\$ 35,38
02.03	TRANSPORTE DE MATERIAL DE QUALQUER NATUREZA CARRINHO DE MÃO DMT <= 50 M	m³	10,50	R\$ 24,60	R\$ 31,62	R\$ 332,04
02.04	CAÇAMBA 5m³	vq	2,00	R\$ 242,44	R\$ 311,66	R\$ 623,31
<b>03</b>	<b>FUNDAÇÕES E TRABALHOS EM TERRA</b>					
03.01	ESCAVAÇÃO MANUAL DE VALAS H <= 1,50 M	m³	1,44	R\$ 41,82	R\$ 53,76	R\$ 77,41
<b>04</b>	<b>ALVENARIAS E DIVISÕES</b>					
04.01	ALVENARIA DE BLOCO DE CONCRETO, E= 15 CM, A REVESTIR, VEDAÇÃO	m²	56,00	R\$ 39,67	R\$ 51,00	R\$ 2.855,76
<b>05</b>	<b>ESTRUTURAS DE CONCRETO E METALICA</b>					
05.01	CINTA ARMADA EM CONCRETO 20 MPA, INCLUSIVE LASTRO 5 CM EM CONCRETO MAGRO 9 MPA, FORMAS LATERAIS E DESFORMA.	m³	0,96	R\$ 2.780,32	R\$ 3.574,10	R\$ 3.431,14
05.02	PILAR EM CONCRETO APARENTE 20 MPA, INCLUSIVE ARMAÇÃO, FORMA PLASTIFICADA E DESFORMA	m³	1,26	R\$ 2.451,83	R\$ 3.151,83	R\$ 3.971,30
05.03	VIGA 0,10 A 0,20 M DE LARGURA, CONCRETO 1:2:4 COM ARMAÇÃO E FORMA RESINADA	m³	0,48	R\$ 1.666,60	R\$ 2.142,41	R\$ 1.028,36
<b>06</b>	<b>REVESTIMENTOS</b>					
06.01	CHAPISCO COM ARGAMASSA 1:3 CIM./AREIA, A PENEIRA	m²	112,00	R\$ 7,44	R\$ 9,56	R\$ 1.071,18
06.02	PINTURA ACRILICA FOSCA, SEM MASSA, EM REBOCO SEM SELADOR	m²	112,00	R\$ 8,71	R\$ 11,20	R\$ 1.254,03
<b>07</b>	<b>SERVICOS DIVERSOS</b>					
07.01	CONCERTINA CLIPADA MODELO ESPIRAL HELICOIDAL DUPLA D = 450 MM	m	16,00	R\$ 61,53	R\$ 79,10	R\$ 1.265,55
07.02	REASSENTAMENTO DO ALAMBRADO	vb	1,00	R\$ 500,00	R\$ 642,75	R\$ 642,75
<b>08</b>	<b>LIMPEZA GERAL</b>					
08.01	LIMPEZA FINAL DA OBRA	m²	56,00	R\$ 2,17	R\$ 2,79	R\$ 156,21
<b>VALOR TOTAL:</b>						<b>R\$ 18.318,94</b>

**RODALU ACABAMENTOS LTDA.**

Contagem, 29 de novembro de 2018  
Orçamento válido por 90 (noventa) dias a contar data de apresentação





## ESCOLA MUNICIPAL PROFESSOR DOMINGOS DINIZ

R. Três, 341 - Parque Sao Joao, Contagem - MG, 32342-240

**OBJETO DO ORÇAMENTO:** Remoção do entulho decorrente da queda do muro; remoção da concertina danificada; construção de novo muro(16,00mx3,50m), incluso chapisco e pintura; reassentamento do alambrado acima do muro.

ITEM	DESCRIÇÃO	UND	QTDE	VALOR UN.	VALOR UN.	VALOR TOTAL
<b>01</b>	<b>MOBILIZAÇÃO E DESMOBILIZAÇÃO DE OBRA - PARA OBRAS EXECUTADAS EM CENTROS URBANOS OU PRÓXIMOS DE CENTROS URBANOS</b>					
01.01	OBRAS ATÉ O VALOR DE 1.000.000,00	%	3,00	R\$ 17.986,00	R\$ 17.986,00	R\$ 539,58
<b>02</b>	<b>DEMOLIÇÕES E REMOÇÕES</b>					
02.01	DEMOLIÇÃO DE ALVENARIA DE TIJOLO E BLOCO SEM APROVEITAMENTO DO MATERIAL, INCLUSIVE AFASTAMENTO	m <sup>2</sup>	10,50	R\$ 77,12	R\$ 100,26	R\$ 1.052,69
02.02	REMOÇÃO DE CONCERTINA D = 450 MM, 610 MM OU 730 MM - COM REAPROVEITAMENTO	m	16,00	R\$ 1,72	R\$ 2,24	R\$ 35,78
02.03	TRANSPORTE DE MATERIAL DE QUALQUER NATUREZA CARRINHO DE MÃO DMT <= 50 M	m <sup>3</sup>	10,50	R\$ 24,60	R\$ 31,98	R\$ 335,79
02.04	CAÇAMBA 5m <sup>3</sup>	vg	2,00	R\$ 242,44	R\$ 315,17	R\$ 630,34
<b>03</b>	<b>FUNDAÇÕES E TRABALHOS EM TERRA</b>					
03.01	ESCAVAÇÃO MANUAL DE VALAS H <= 1,50 M	m <sup>3</sup>	1,44	R\$ 41,82	R\$ 54,37	R\$ 78,29
<b>04</b>	<b>ALVENARIAS E DIVISOES</b>					
04.01	ALVENARIA DE BLOCO DE CONCRETO, E= 15 CM, A REVESTIR, VEDAÇÃO	m <sup>2</sup>	56,00	R\$ 39,67	R\$ 51,57	R\$ 2.887,98
<b>05</b>	<b>ESTRUTURAS DE CONCRETO E METALICA</b>					
05.01	CINTA ARMADA EM CONCRETO 20 MPA, INCLUSIVE LASTRO 5 CM EM CONCRETO MAGRO 9 MPA, FORMAS LATERAIS E DESFORMA.	m <sup>3</sup>	0,96	R\$ 2.780,32	R\$ 3.614,42	R\$ 3.469,84
05.02	PILAR EM CONCRETO APARENTE 20 MPA, INCLUSIVE ARMAÇÃO, FORMA PLASTIFICADA E DESFORMA	m <sup>3</sup>	1,26	R\$ 2.451,83	R\$ 3.187,38	R\$ 4.016,10
05.03	VIGA 0,10 A 0,20 M DE LARGURA, CONCRETO 1:2:4 COM ARMAÇÃO E FORMA RESINADA	m <sup>3</sup>	0,48	R\$ 1.666,60	R\$ 2.166,58	R\$ 1.039,96
<b>06</b>	<b>REVESTIMENTOS</b>					
06.01	CHAPISCO COM ARGAMASSA 1:3 CIM/AREIA, A PENEIRA	m <sup>2</sup>	112,00	R\$ 7,44	R\$ 9,67	R\$ 1.083,26
06.02	PINTURA ACRÍLICA FOSCA, SEM MASSA, EM REBOCO SEM SELADOR	m <sup>2</sup>	112,00	R\$ 8,71	R\$ 11,32	R\$ 1.268,18
<b>07</b>	<b>SERVIÇOS DIVERSOS</b>					
07.01	CONCERTINA CLIPADA MODELO ESPIRAL HELICOIDAL DUPLA D = 450 MM	m	16,00	R\$ 61,53	R\$ 79,99	R\$ 1.279,82
07.02	REASSENTAMENTO DO ALAMBRADO	vb	1,00	R\$ 500,00	R\$ 650,00	R\$ 650,00
<b>08</b>	<b>LIMPEZA GERAL</b>					
08.01	LIMPEZA FINAL DA OBRA	m <sup>2</sup>	56,00	R\$ 2,17	R\$ 2,82	R\$ 157,98

**VALOR TOTAL: R\$ 18.525,58**

Contagem, 29 de novembro de 2018  
Orçamento válido por 90 (noventa) dias a contar data de apresentação

  
NOLASCO ACABAMENTOS LTDA.







**Relatório Fotográfico**

**E.M. Professor Domingos Diniz**

(reparos no muro)



1. Vista externa do muro – queda parcial/lateral.

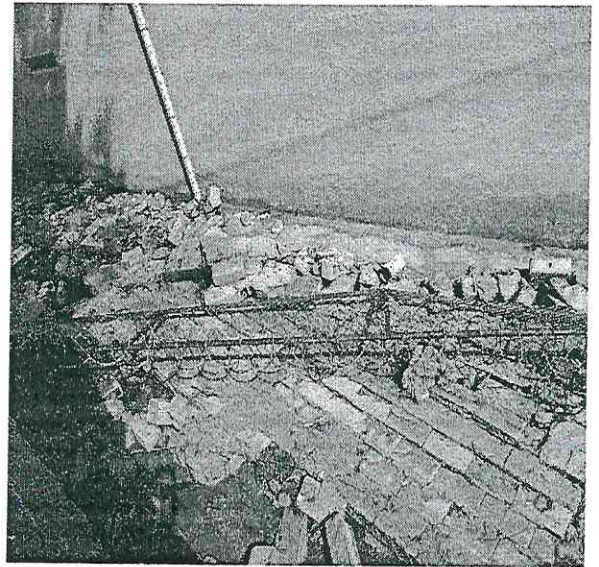

2. Vista do muro – queda parcial.

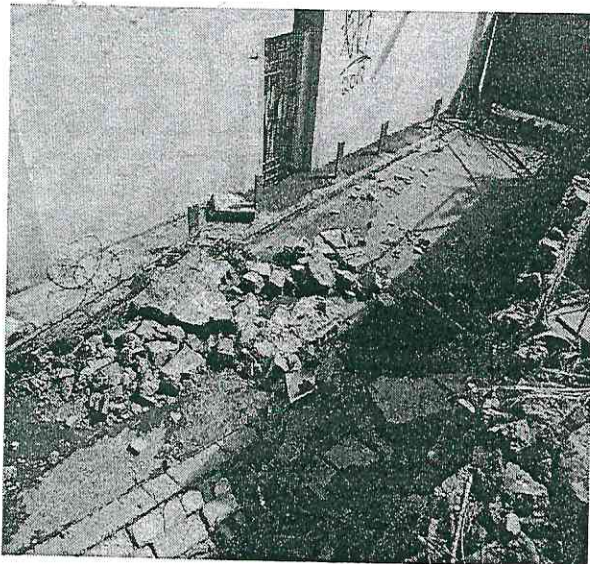

3. Vista superior do muro.



4. Vista externa do muro – extensão da área interdita.





OBJETO: APORTE DE RECURSOS FINANCEIROS AO TERMO DE COMPROMISSO Nº 092/2018, NO VALOR DE 14.999,68 PARA REPAROS NA REDE DE DRENAGEM PLUVIAL E REPAROS NO PISO DO PÁTIO.

2.2 DOTAÇÃO ORÇAMENTÁRIA: 1.12.1.12.361.0029.2081- 33504100 FONTE: 0101

CLÁUSULA QUARTA – DA VIGÊNCIA: FICA ALTERADA A VIGÊNCIA DO REFERIDO TERMO DE COMPROMISSO DE 31/12/2018 PARA 31/01/2019.

CLÁUSULA QUINTA – DA RATIFICAÇÃO: PERMANECEM INALTERADAS AS DEMAIS CLÁUSULAS E CONDIÇÕES DO TERMO DE COMPROMISSO ORIGINÁRIO, SENDO RATIFICADAS PELO PRESENTE TERMO.

ASSINADO: 27/11/2018 VIGÊNCIA: 31/01/2019

EXTRATO DO 1º TERMO ADITIVO AO TERMO DE COMPROMISSO N.º 036/2018 - CAIXA ESCOLAR DOMINGOS DINIZ MOREIRA E O MUNICÍPIO DE CONTAGEM POR INTERMÉDIO DA SECRETARIA DE EDUCAÇÃO.

OBJETO: APORTE DE RECURSOS FINANCEIROS AO TERMO DE COMPROMISSO Nº 036/2018, NO VALOR DE 32.999,65 PARA REPAROS NO TELHADO.

2.2 DOTAÇÃO ORÇAMENTÁRIA: 1.12.1.12.361.0029.2081- 33504100 FONTE: 0101

CLÁUSULA QUARTA – DA VIGÊNCIA: FICA ALTERADA A VIGÊNCIA DO REFERIDO TERMO DE COMPROMISSO DE 31/12/2018 PARA 31/01/2019.

CLÁUSULA QUINTA – DA RATIFICAÇÃO: PERMANECEM INALTERADAS AS DEMAIS CLÁUSULAS E CONDIÇÕES DO TERMO DE COMPROMISSO ORIGINÁRIO, SENDO RATIFICADAS PELO PRESENTE TERMO.

ASSINADO: 26/11/2018 VIGÊNCIA: 31/01/2019

EXTRATO DO 2º TERMO ADITIVO AO TERMO DE COMPROMISSO N.º 071/2018 - CAIXA ESCOLAR PROFESSOR DOMINGOS JOSÉ DA SILVA DINIZ E O MUNICÍPIO DE CONTAGEM POR INTERMÉDIO DA SECRETARIA DE EDUCAÇÃO.

OBJETO: APORTE DE RECURSOS FINANCEIROS AO TERMO DE COMPROMISSO Nº 071/2018, NO VALOR DE 14.999,97 PARA CONTRUÇÃO DE MURO NOVO.

2.2 DOTAÇÃO ORÇAMENTÁRIA: 1.12.1.12.361.0029.2081- 44504100 FONTE: 0101

CLÁUSULA QUARTA – DA VIGÊNCIA: FICA ALTERADA A VIGÊNCIA DO REFERIDO TERMO DE COMPROMISSO DE 31/12/2018 PARA 31/01/2019.

CLÁUSULA QUINTA – DA RATIFICAÇÃO: PERMANECEM INALTERADAS AS DEMAIS CLÁUSULAS E CONDIÇÕES DO TERMO DE COMPROMISSO ORIGINÁRIO, SENDO RATIFICADAS PELO PRESENTE TERMO.

ASSINADO: 11/12/2018 VIGÊNCIA: 31/01/2019

EXTRATO DO 2º TERMO ADITIVO AO TERMO DE COMPROMISSO N.º 062/2018 - CAIXA ESCOLAR NOSSA SENHORA APARECIDA E O MUNICÍPIO DE CONTAGEM POR INTERMÉDIO DA SECRETARIA DE EDUCAÇÃO.

OBJETO: APORTE DE RECURSOS FINANCEIROS AO TERMO DE COMPROMISSO Nº 062/2018, NO VALOR DE 2.125,63 PARA AQUISIÇÃO DE MATERIAIS PARA REPAROS NA REDE ELÉTRICA.

2.2 DOTAÇÃO ORÇAMENTÁRIA: 1.12.1.12.361.0029.2081- 33504100 FONTE: 0101

CLÁUSULA QUARTA – DA VIGÊNCIA: FICA ALTERADA A VIGÊNCIA DO REFERIDO TERMO DE COMPROMISSO DE 31/12/2018 PARA 31/01/2019.

CLÁUSULA QUINTA – DA RATIFICAÇÃO: PERMANECEM INALTERADAS AS DEMAIS CLÁUSULAS E CONDIÇÕES DO TERMO DE COMPROMISSO ORIGINÁRIO, SENDO RATIFICADAS PELO PRESENTE TERMO.

ASSINADO: 11/12/2018 VIGÊNCIA: 31/01/2019

EXTRATO DO 1º TERMO ADITIVO AO TERMO DE COMPROMISSO N.º 024/2018 - CAIXA ESCOLAR UMEI DARCY RIBEIRO E O MUNICÍPIO DE CONTAGEM POR INTERMÉDIO DA SECRETARIA DE EDUCAÇÃO.

OBJETO: APORTE DE RECURSOS FINANCEIROS AO TERMO DE COMPROMISSO Nº 024/2018, NO VALOR DE 2.999,67 PARA MÃO DE OBRA DE TROCA DE PISO NO FRAUDÁRIO E SUBSTITUIÇÃO DE TELHAS QUEBRADAS.

2.2 DOTAÇÃO ORÇAMENTÁRIA: 1.12.1.12.365.0029.2080- 33504100 FONTE: 0101

CLÁUSULA QUARTA – DA VIGÊNCIA: FICA ALTERADA A VIGÊNCIA DO REFERIDO TERMO DE COMPROMISSO DE 31/12/2018 PARA 31/01/2019.

CLÁUSULA QUINTA – DA RATIFICAÇÃO: PERMANECEM INALTERADAS AS DEMAIS CLÁUSULAS E CONDIÇÕES DO TERMO DE COMPROMISSO ORIGINÁRIO, SENDO RATIFICADAS PELO PRESENTE TERMO.

ASSINADO: 28/11/2018 VIGÊNCIA: 31/01/2019

EXTRATO DO 2º TERMO ADITIVO AO TERMO DE COMPROMISSO N.º 021/2018 - CAIXA ESCOLAR MIRA PEREIRA E O MUNICÍPIO DE CONTAGEM POR INTERMÉDIO DA SECRETARIA DE EDUCAÇÃO.

OBJETO: APORTE DE RECURSOS FINANCEIROS AO TERMO DE COMPROMISSO Nº 021/2018, NO VALOR DE 7.942,00 PARA REPAROS NO TELHADO.

2.2 DOTAÇÃO ORÇAMENTÁRIA: 1.12.1.12.365.0029.2080- 33504100 FONTE: 0101

CLÁUSULA QUARTA – DA VIGÊNCIA: FICA ALTERADA A VIGÊNCIA DO REFERIDO TERMO DE COMPROMISSO DE 31/12/2018 PARA 31/01/2019.

CLÁUSULA QUINTA – DA RATIFICAÇÃO: PERMANECEM INALTERADAS AS DEMAIS CLÁUSULAS E CONDIÇÕES DO TERMO DE COMPROMISSO ORIGINÁRIO, SENDO RATIFICADAS PELO PRESENTE TERMO.

ASSINADO: 04/12/2018 VIGÊNCIA: 31/01/2019





## SECRETARIA MUNICIPAL DE EDUCAÇÃO

Rua Lino de Môro, n. 101, Bairro Inconfidentes – Contagem  
seduc.gabinete@contagem.mg.gov.br www.contagem.mg.gov.br/educacao

OFÍCIO Nº 1541/ 2018/ GAB / SEDUC

Contagem, 21 de novembro de 2018.

À Senhora  
Marilena Chaves  
Secretária Municipal de Planejamento, Orçamento e Gestão – SEPLAN

**Assunto: Solicitação de repasse emergencial, devido a queda de muros de escolas.**

Senhora Secretária,

Com cordiais cumprimentos e devido ao período de chuvas em que nos encontramos, inclusive, tendo em vista a forte chuva que houve no feriado do dia 15 de novembro de 2018, afetando, principalmente, escolas da rede de ensino de Contagem, cujas fotos e relatórios da Defesa Civil seguem anexos, solicitamos verba em caráter emergencial para recuperação das unidades de ensino que se encontram situadas no Bairro Arvoredo, no Bairro Laguna e no Bairro Parque São João. São elas: Escola Municipal Rita Carmelinda, Umei Nossa Senhora Aparecida e Escola Municipal Professor Domingos Diniz, respectivamente. Destacamos que por meio dessas obras, poder-se-á garantir, inclusive, a segurança da comunidade escolar, tanto para os que frequentam a área das escolas, como também para aqueles que vivem no entorno dela.

Na oportunidade, renovamos nossos elevados protestos de estima e apreço.

Atenciosamente,

  
**Sérgio Mendes Pires**  
Subsecretário de Gestão e Operações



**SEPLAN**  
Recebemos: 21/11/2018  
Horário: 16 h 22 min.  
Assinatura: Marilena Chaves

Nº 258





## SECRETARIA MUNICIPAL DE EDUCAÇÃO

Rua Lino de Mello, n. 25, Bairro Inconfidentes – Contagem

seduc.gabinete@contagem.mg.gov.br - www.contagem.mg.gov.br/educacao

*Martena Chaves*  
**Martena Chaves**

Secretária Municipal de  
Planejamento, Orçamento e Gestão  
Matrícula: 0148814-3

*Gilberto Silva Ramos*  
**Gilberto Silva Ramos**

Secretário Municipal de Fazenda  
Matrícula: 148815-1

Contagem, 07 de Dezembro de 2018.

OFÍCIO Nº 1622 /2018/ GAB / SEDUC

A (as) Senhora (s)  
Secretária (os) Municipal (is)  
Coordenação da Câmara Orçamentária de Administração Financeira – CCOAF

Assunto: Autorização para emissão de empenho.

Senhores Secretários,

Com nossos cordiais cumprimentos, pedimos a autorização para a emissão de empenhos posterior à data de 31 de outubro. Devido os processos para os repasses só foram finalizados no dia 07/12/2018, motivo pelo qual não foi possível atender o dia supramencionado para empenhar os seguintes credores:

*Mariuz*  
**Mariuz**  
Procurador Geral do Município  
OAB/MG-116.464 / Mat: 1436330

*Beatriz de Oliveira*  
**Beatriz de Oliveira**  
Secretária de Coordenação Geral  
Matrícula: 148821-5

*Igor de Oliveira Marques*  
**Igor de Oliveira Marques**  
Subsecretário de Administração  
Matrícula: 0116633-2

Nome	Valor
Caixa Escolar Rita Carmelinda Rocha	R\$ 14.895,03
Caixa Escolar UMEI Jardim Laguna	R\$ 13.844,32
Caixa Escolar Júlia K. de Oliveira	R\$ 30.000,00
Caixa Escolar Profª Maria de Mattos Silveira	R\$ 3.354,12
Caixa Escolar Nossa Senhora Aparecida	R\$ 2.125,63
Caixa Escolar UMEI Estrela Dalva	R\$ 50.000,00
Caixa Escolar Eustáquio Junio Matosinhos	R\$ 30.000,00
Caixa Escolar Walter Fausto do Amaral	R\$ 30.000,00
Caixa Escolar José Ovídio Guerra	R\$ 50.000,00
Caixa Escolar Sócrates Mariani Bittencourt	R\$ 4.000,00
Caixa Escolar Ápio Cardoso	R\$ 30.000,00
Caixa Escolar Hietor Villa Lobos	R\$ 9.000,00
Caixa Escolar Giovanini Chiodi	R\$ 20.000,00
Caixa Escolar UMEI Regino Inocencio	R\$ 10.000,00



Caixa Escolar Eduarda Pereira	R\$ 13.000,00
Caixa Escolar Padre Joaquim de Souza Silva	R\$ 20.000,00
Caixa Escolar Cândida Rosa do Espírito Santo	R\$ 12.996,49
Caixa Escolar José Lucas Filho	R\$ 32.999,90
Caixa Escolar Sônia Braga da Cruz Ribeiro	R\$ 11.984,80
Caixa Escolar UMEI Mira Pereira – 1º Ad. Pq. São João	R\$ 2.000,00
Caixa Escolar UMEI Bom Jesu	R\$ 29.942,05
Caixa Escolar UMEI Darcy Ribeiro	R\$ 2.999,67
Caixa Escolar Ver. José Ferreira de Aguiar	R\$ 14.999,68
Caixa Escolar Francisco Borges	R\$ 27.999,59
Caixa Escolar Ápio Cardoso	R\$ 44.692,45
Caixa Escolar UMEI Conj. Água Branca	R\$ 25.999,98
Caixa Escolar UMEI Mira Pereira – 2º AD.	R\$ 7.942,00
Caixa Escolar Glória Marques Diniz	R\$ 19.999,98
Caixa Escolar Domingos Diniz Moreira	R\$ 32.999,65
Caixa Escolar Rita Carmelinda Rocha	R\$ 14.895,03
Dotação orçamentária: 1121.12.361.0029.2081 – 33504100 – Fonte 0101 – Reduzida 637	

Justificamos que é de caráter de urgência e inadiável, por se tratar de repasse de recursos financeiros aos Caixas Escolares para reformas emergências.

Nome da servidora que realizará a emissão do empenho:

Maria Lúcia Costa Mota

Matricula: 16781-9

Desse modo, colocamo-nos à disposição para quaisquer esclarecimentos necessários e renovamos nossos elevados protestos de estima e apreço.

Atenciosamente,

*Baliza*  
**Sueli Maria Baliza Dias**  
 Secretária Municipal de Educação

